

ANNEXE 2 - PLAN DE SITUATION DU PROJET

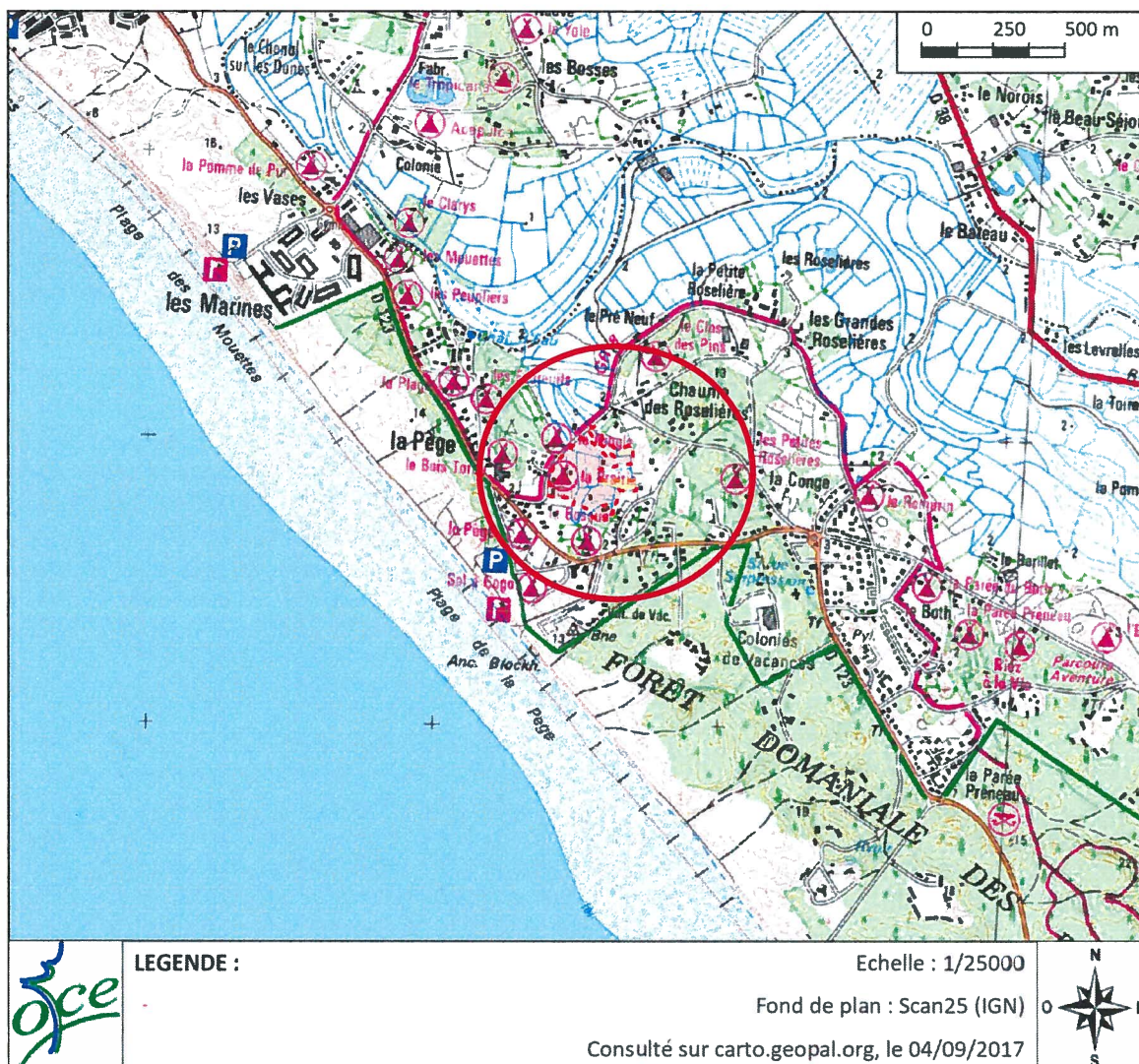

Figure 1 - Localisation du camping sur la carte IGN
(rouge = camping existant ; orange = projet extension)

ANNEXE 3 - PLANCHES PHOTOGRAPHIQUES

Source : Google Earth - Image satellite du 20/04/2017



Vues de la parcelle du projet d'extension avant aménagement (vues proches)

Source : AB Architecture - 10/11/2016



Vues éloignées du site du projet

Source : Street View - Sept. 2016



Source : Street View - Sept. 2016



Source : Street View - Sept. 2017

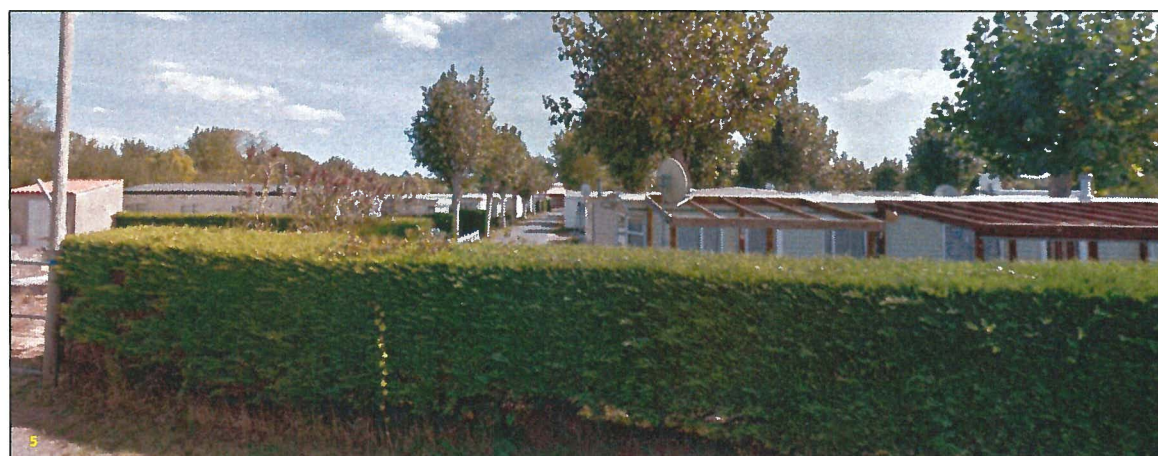

ANNEXE 4 - PLAN DU PROJET (2B ARCHITECTURE)

(SOURCE : 2B ARCHITECTURE - Pièce PA4 du PA)

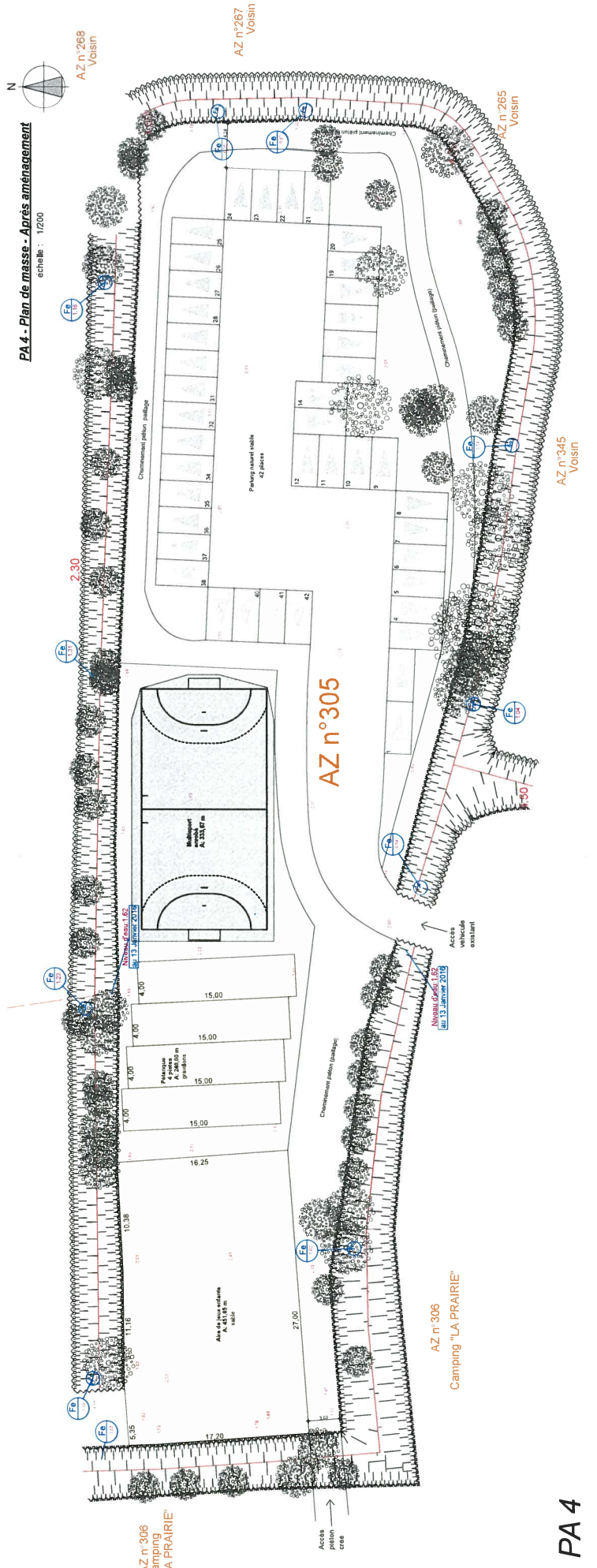

PA 4

ANNEXE 5 - PHOTOS AERIENNES



IDENTIFIANT DE LA MISSION
C0615-0591_1945_FRANCESUD-
OUEST6114_0020
CLICHÉ n°20
ÉCHELLE 1/40319
TYPE DE CLICHÉ Argentique
DATE DE PRISE DE VUE: 01/01/1945



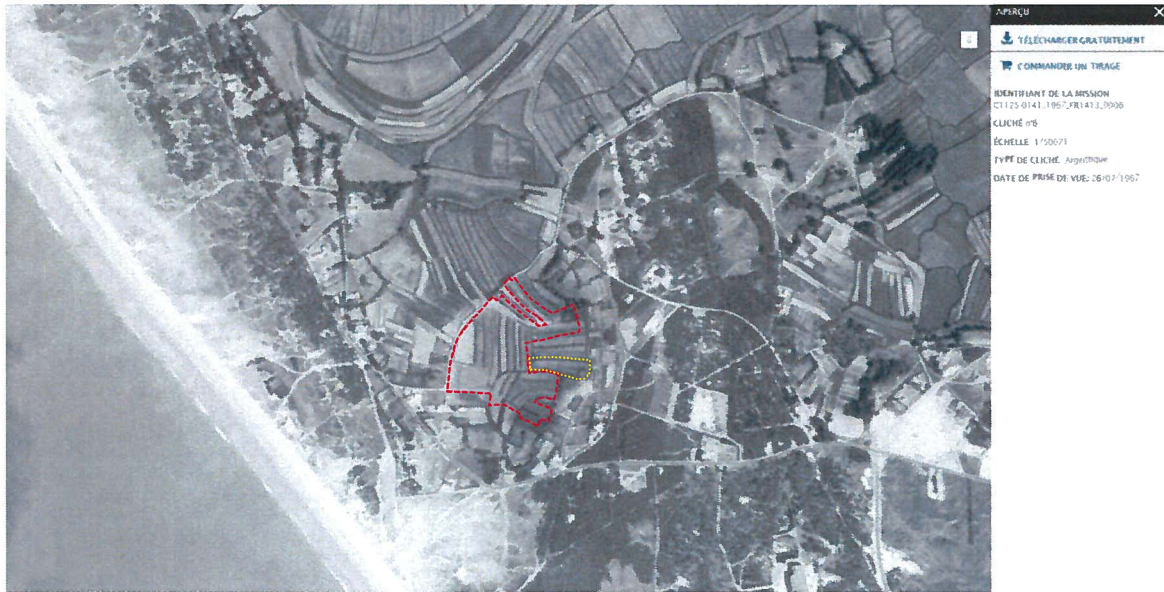



IDENTIFIANT DE LA MISSION
C1126.0051..1980_F1026 1126.0007
CLICHÉ n°7
ÉCHELLE 1/30054
TYPE DE CLICHÉ Argentine
DATE DE PRISE DE VUE 01/11/1980





2016



Périmètre actuel = 48301 m²

Extension = 4223 m²



ANNEXE 6 - SITUATION DU PROJET VIS-A-VIS DU SITE NATURA 2000

**SITE NATURA 2000
DIRECTIVE OISEAUX**
Identifiant: FR5212009
Nom: Marais Breton, baie de Bourgneuf, île de Noirmoutier et forêt de Monts

+

**SITE NATURA 2000
DIRECTIVE HABITATS**
Identifiant: FR5200653
Nom: Marais Breton, baie de Bourgneuf, île de Noirmoutier et forêt de Monts



**SITE NATURA 2000
DIRECTIVE OISEAUX**
Identifiant: FR5212009
Nom: Marais Breton, baie de Bourgneuf, île de Noirmoutier et forêt de Monts