

# DOSSIER DE DEMANDE DE PERMIS DE CONSTRUIRE

## NATURE DES TRAVAUX

PROJET DE POULAILLER POULES PONDEUSES BIO AVEC JARDINS D'HIVER ET  
FUMIERE COUVERTE :

Surface emprise au sol projetée : 1716 m<sup>2</sup>

Surface plancher projetée : 1667 m<sup>2</sup>

## LOCALISATION DU PROJET ET MAITRE D'OUVRAGE

Site : *La Bernerie*

85120 SAINT HILAIRE DE VOUST

Références cadastrales : *Section C parcelles n°958, 961, 965, 966, 967, 968, 969, 974, 975, 1014, 1016, 1113, 1115, 1427, 1428, 1430, 1432, 1435 et 1436*

EARL LA VALLEE VERTE

Monsieur et Madame TARRONDEAU Muriel et Guillaume

La Bernerie

85120 SAINT HILAIRE DE VOUST

tel fixe : 02.51.00.55.85

tel portable : 06.95.23.73.85

mail : [mitim85@free.fr](mailto:mitim85@free.fr)

**E.U.R.L. D'ARCHITECTURE HERMANT JEAN-PIERRE**

**HERMANT Jean-Pierre**

*Architecte D.E.S.A.*

Siège social & Agence : Z.I. Des Victoires - 49220 Vern d'Anjou

Tél.: 02.41.61.28.80 - Fax: 02.41.61.28.75

e-mail : [architecture.hermant@wanadoo.fr](mailto:architecture.hermant@wanadoo.fr)

**E.U.R.L. d'Architecture**  
**HERMANT Jean-Pierre**

*inscrite à l'Ordre des Architectes - Pays de Loire n° 0157*

Tél. 02 41 61 28 80

Z.I. des Victoires

49220 VERN D'ANJOU

TECHNICIEN : ELISABETH BOULLAUD



La Noëlle - BP20199 - 44155 ANGENIS cedex

TEL : 02 40 98 96 33 - FAX : 02 40 98 97 09

Ce document est notre propriété et ne peut être reproduit ni communiqué à des tiers sans notre autorisation écrite. Les codes de construction ne sont qu'indicatifs. La réalisation nécessitant une étude spécialisée pour le béton et les superstructures, sous la responsabilité des entrepreneurs. Les présents plans ne sont pas des plans d'exécution. Ils sont exclusivement destinés à l'obtention des autorisations administratives de construire.

	DATE	DESSINATEUR
CRÉÉ:	10.05.17	SL
MODIFIÉ:		
N° F.V.	17B0158	

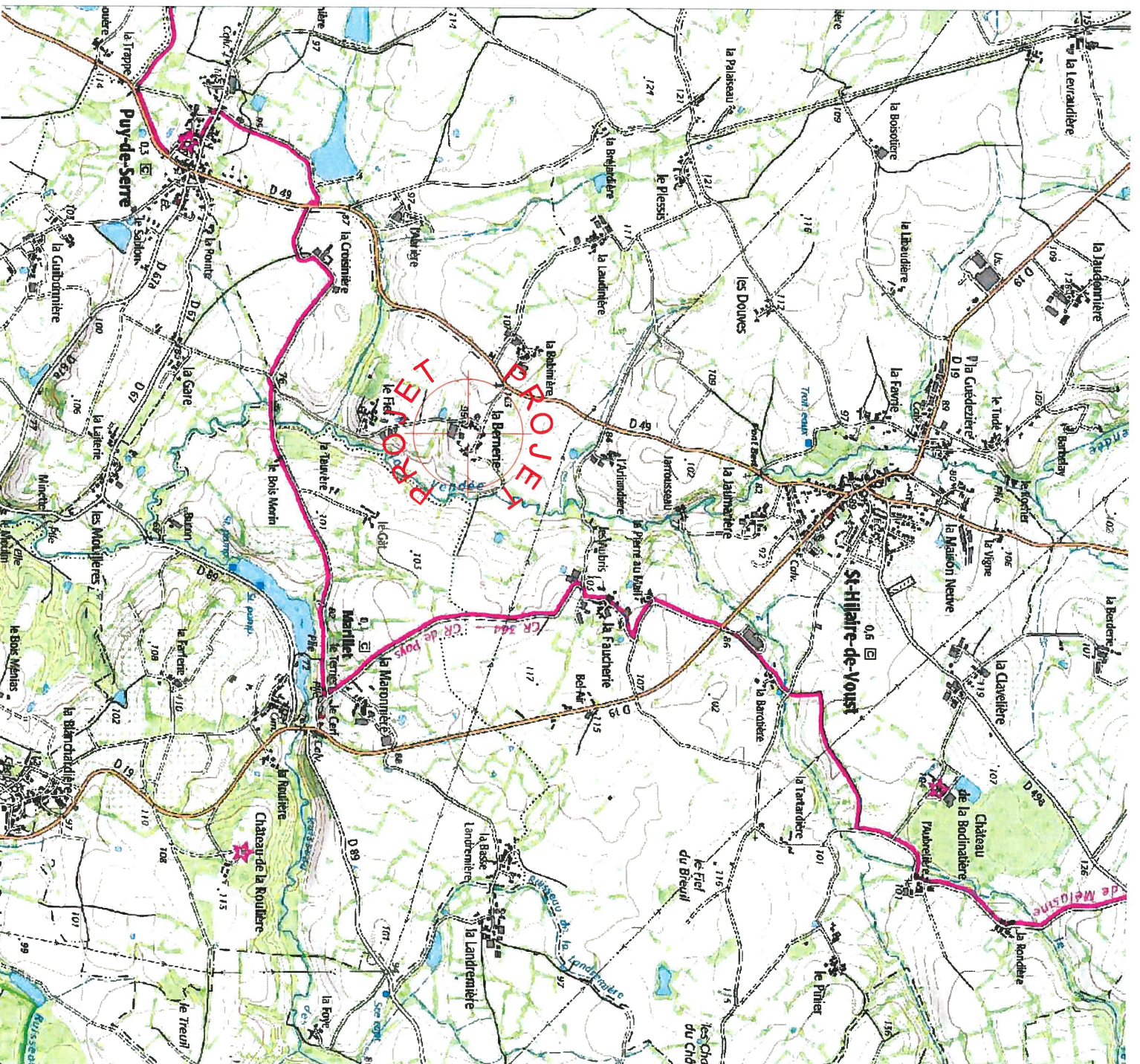

PC 1 - PLAN DE SITUATION -

ECH : 1-25000



**PROJET DE POULLAILLER POULES PONDEUSES BIO AVEC JARDINS  
D'HIVER ET FUMIERE COUVERTE :**  
Surface emprise au sol projetée : 1716 m<sup>2</sup>  
Surface plancher projetée : 1667 m<sup>2</sup>

*VUE EN PLAN*

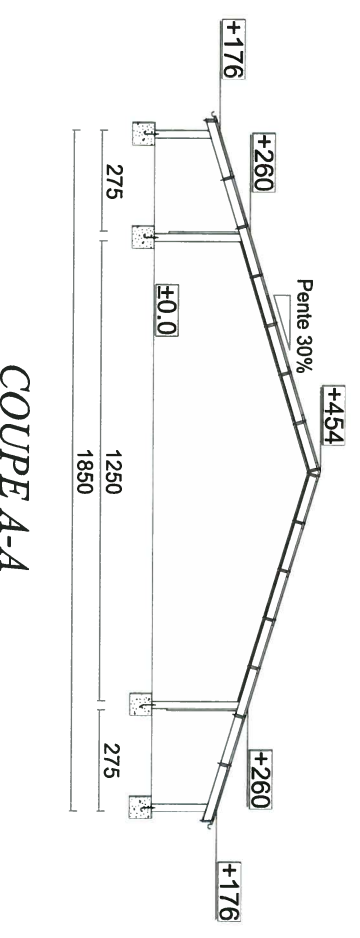

*COUPE A-A*

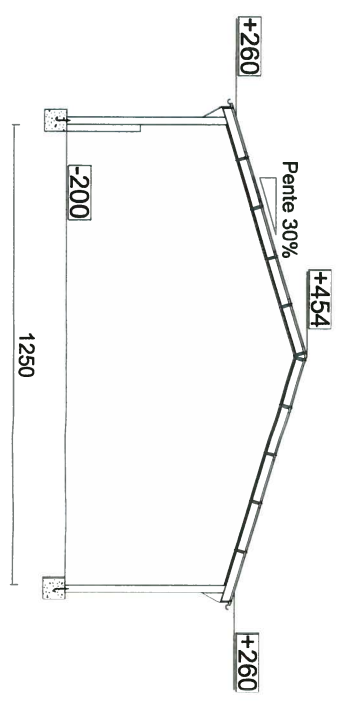

*COUPE B-B*

**É.U.R.L. d'Architecture**  
**HERMANT Jean-Pierre**  
Inscrite à l'Ordre des Architectes Pays de Loire n° 0157  
Tél. : 02 41 61 28 80  
Z.I. des Victoires  
49220 VERN D'ANJOU

**EARL LA VALLEE VERTE**  
La Bernerie  
85120 SAINT HILAIRE DE VOUST

**La Noëlle**  
Environnement  
Site : La Bernerie - 85120 SAINT HILAIRE DE VOUST  
Tel. : 02 51 00 55 85

DATE	DESIGNATEUR
10.05.17	SL
CREÉ	
10.05.17	
HONORÉ	
17B0158	
N° F.V.	
PC5	
Phase	
8	
PLAN N°	
8	
ECH	1:200
1:200	

La Noëlle - Environnement - 44155 ANCIENS SAISONS  
TEL : 02 40 98 98 33 - FAX : 02 40 98 97 08  
Ce document est notre propriété et ne peut être reproduit ni communiqué à des tiers sans notre autorisation écrite. Les copies de construction ne sont autorisées. La réalisation nécessitera une étude spécifique pour le béton et les séparateurs, sous la responsabilité des entrepreneurs. Les présents plans ne sont pas des plans d'exécution. Ils sont exclusivement destinés à l'obtention des autorisations administratives de construire.  
Fichier VALLEE VERTE (EARL LA VALLEE VERTE) / A3 PCS projet - mise à jour : 13/06/2017

### FACADE OUEST

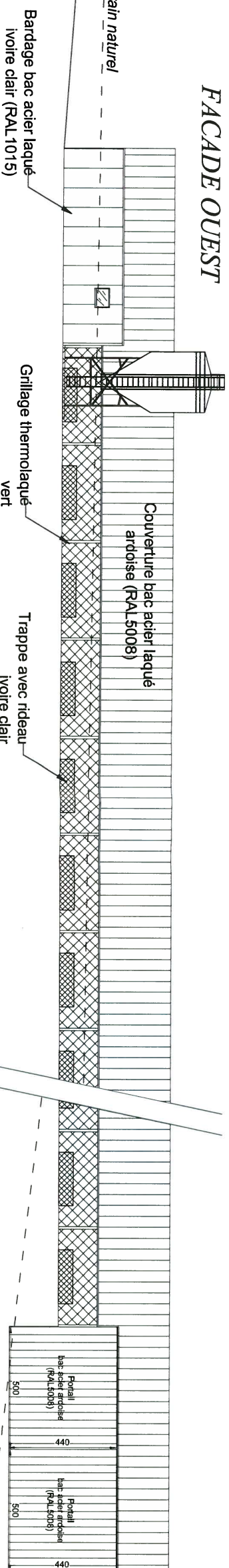

### FACADE EST

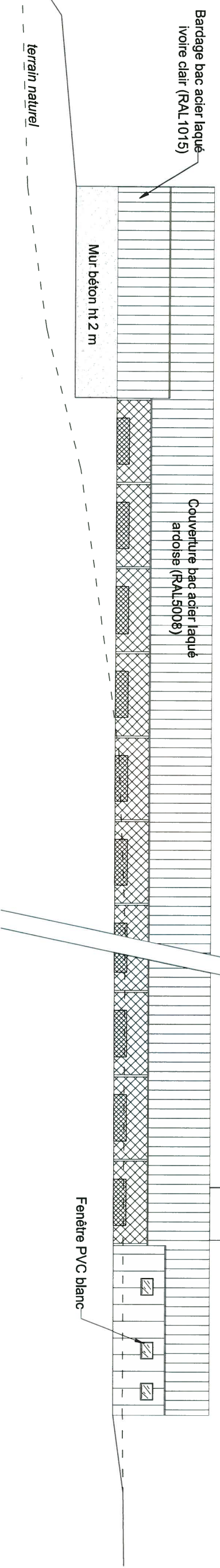

### PIGNON NORD

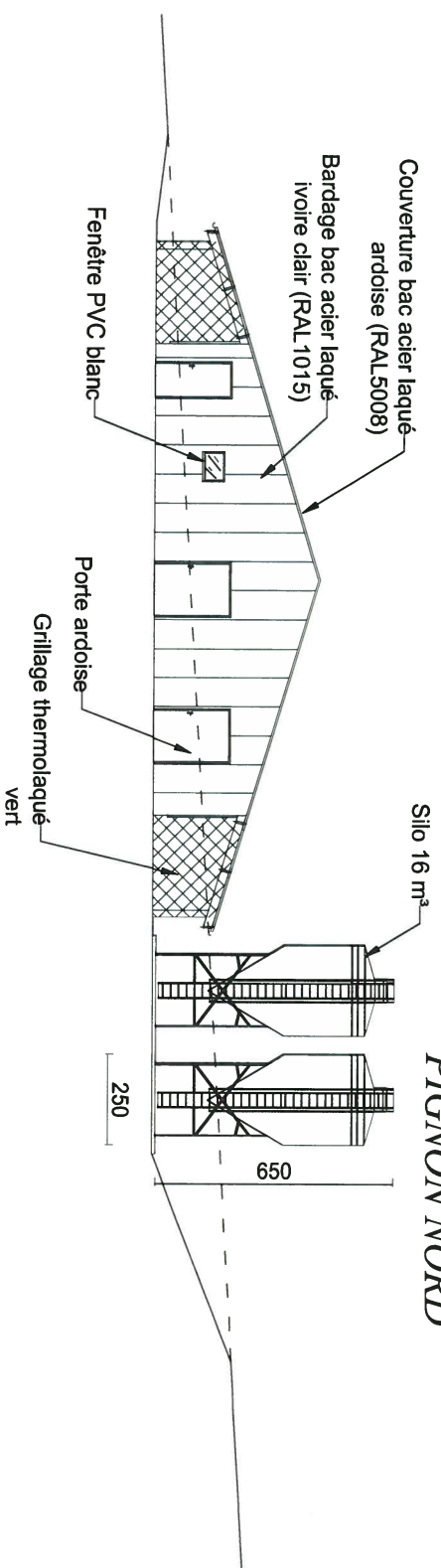

### PIGNON SUD

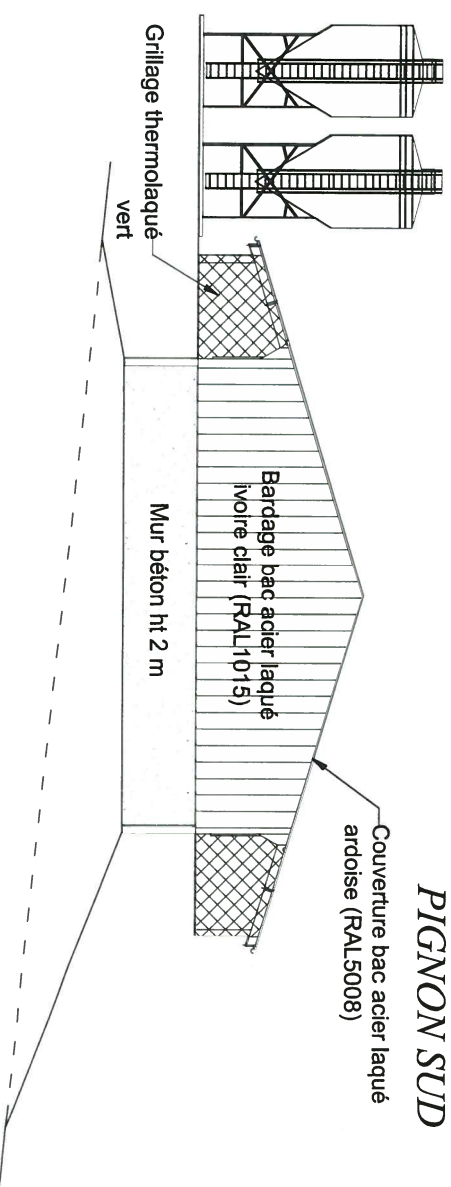

**E.U.R.L. d'Architecture**  
**HERMANT Jean-Pierre**  
 Inscrié à l'Ordre des Architectes - Pays de Loire n° 0157  
 Tél. : 02 41 61 28 80  
 Z.I. des Victoires  
 49220 VERN D'ANJOU

**EARL LA VALLEE VERTE**  
 La Bernerie  
 85120 SAINT HILAIRE DE VOUST  
 Tel. : 02.51.00.55.85



La Noëlle - BP20188 - 44155 ANCIENS SALES  
**La Noëlle Environnement**  
 Site : La Bernerie - 85120 SAINT HILAIRE DE VOUST  
 HILAIRES DE VOUST

TECHNICIEN : ELISABETH BOUILLAUD  
 ECH : 1/200  
 PLAN N° : 9

DATE	DESSINATEUR
10.05.17	SL
17B0158	
PC5	
9	

Fichier : VALLEE VERTE (EARL LA VALLEE VERTE) - mise à jour : 13/08/2017

Ce document est notre propriété et ne peut être reproduit ni communiqué à des tiers sans notre autorisation écrite. Les copies de construction ne sont qu'indicatives. La réalisation nécessitant une étude spécialisée pour le béton et les structures, sous la responsabilité des entrepreneurs. Les présents plans ne sont pas des plans d'exécution, ils sont exclusivement destinés à l'obtention des autorisations administratives de construire.



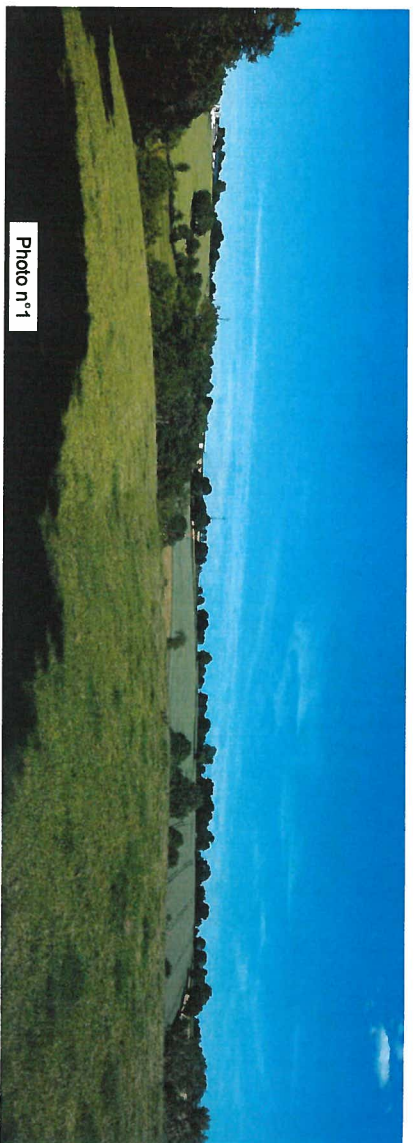

Photo n°1



Photo n°2

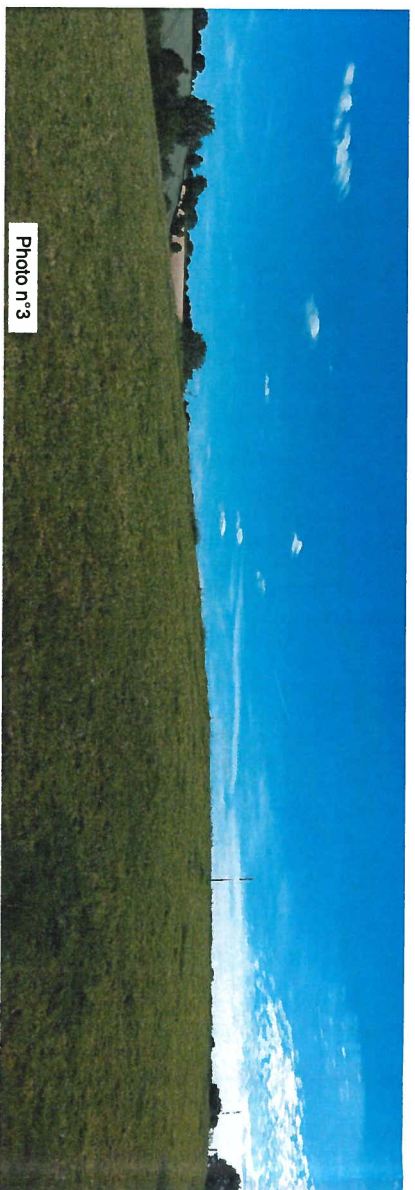

Photo n°3

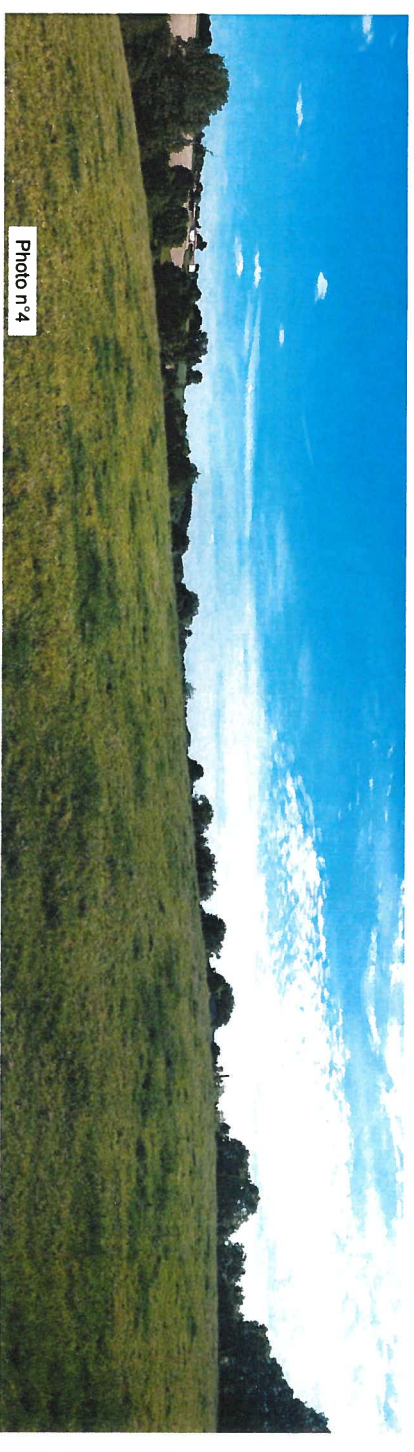

Photo n°4

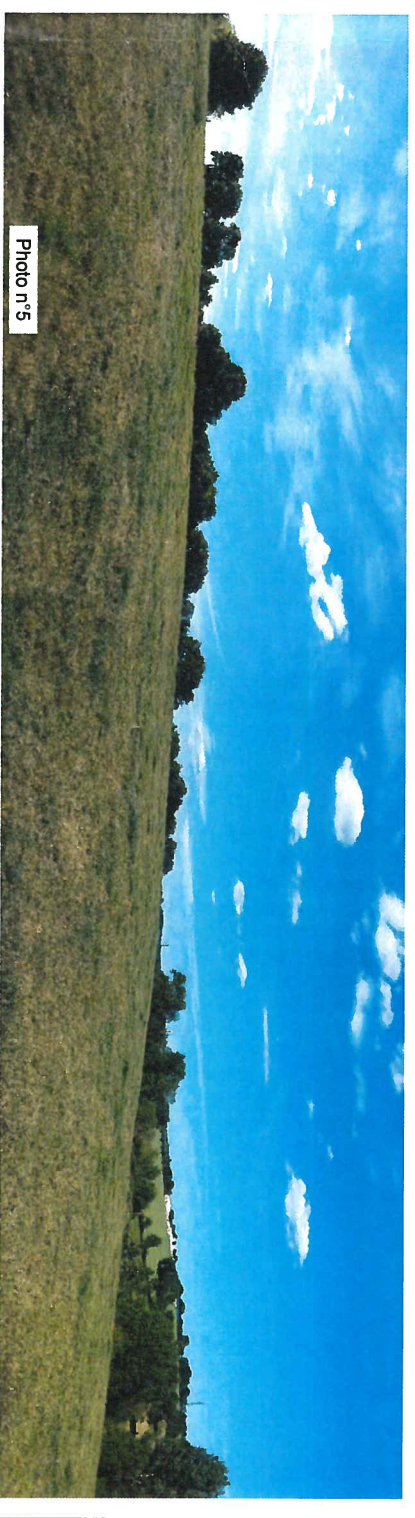

Photo n°5

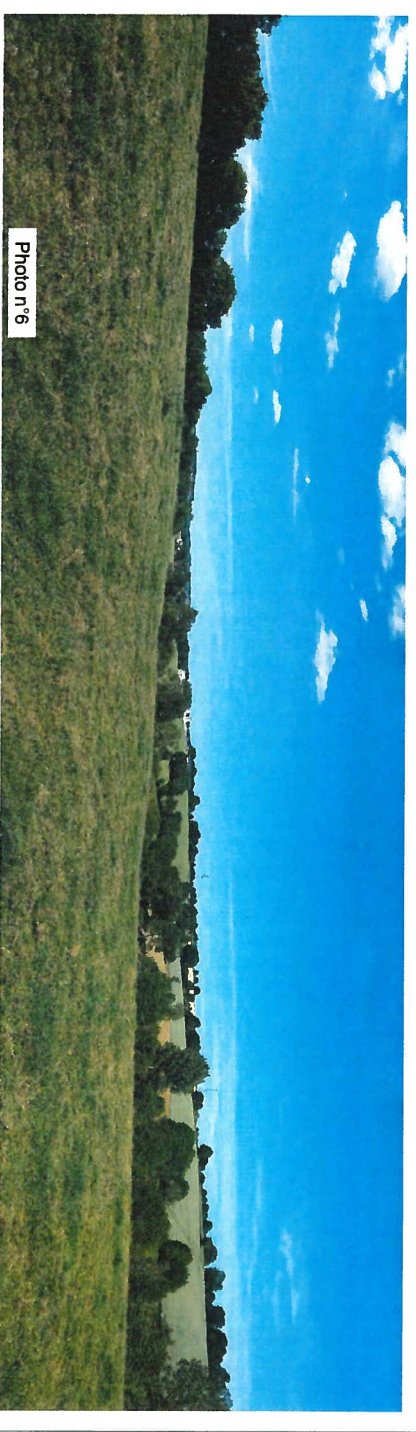
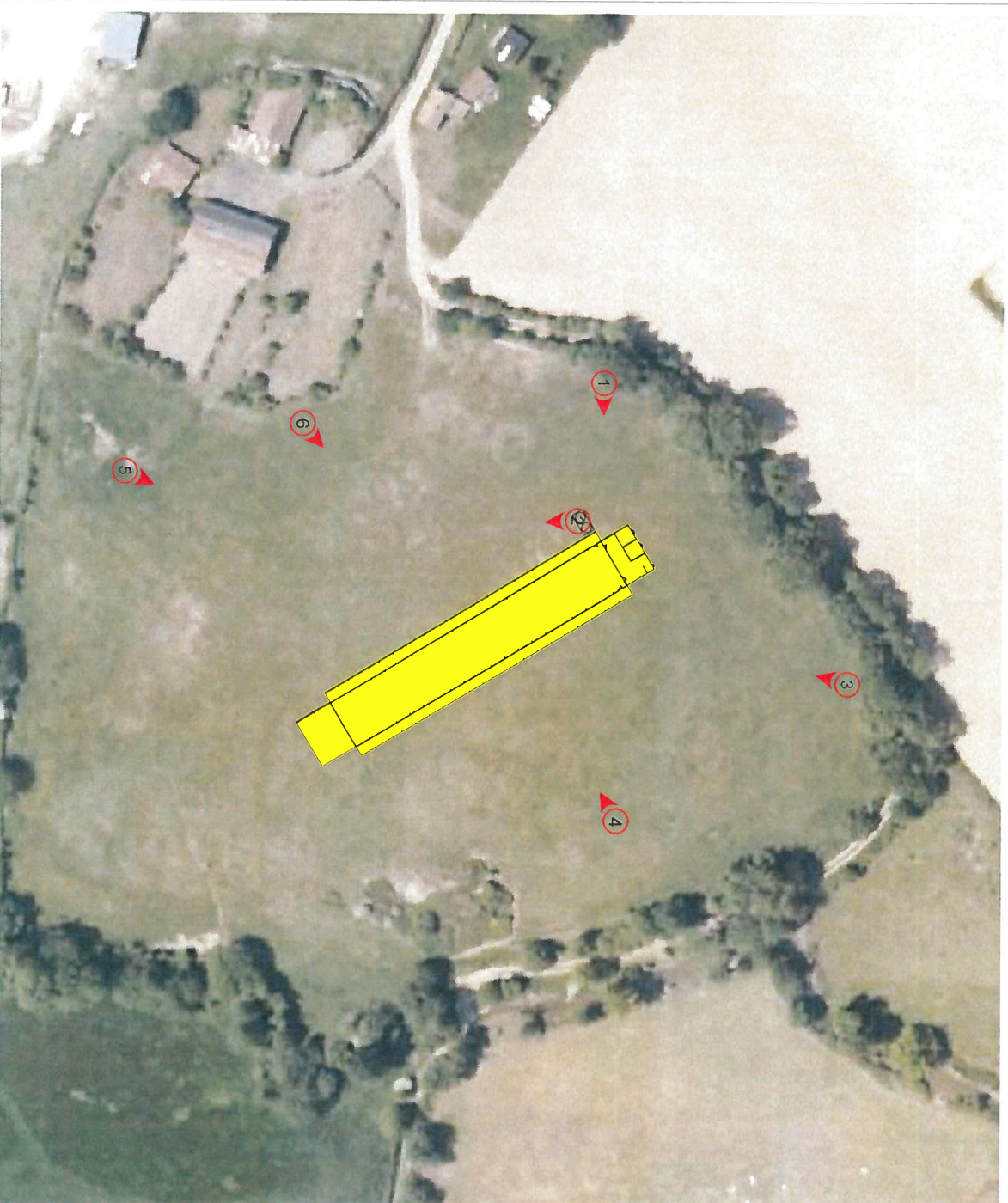

Photo n°6



**E.U.R.L. d'Architecture**  
**HERMANT Jean-Pierre**  
 inscrit à l'ordre des architectes Pays de Loire n° 0157  
 Tél. : 02 41 61 28 80  
 Z.I. des Victoires  
 49220 VERN D'ANJOU

<b>EARL LA VALLEE VERTE</b>		DATE	DESSINATEUR
La Bernerie		02.10.17	SL
85120 SAINT HILAIRE DE VOUST			
Tel. : 02.51.00.55.85			
<b>La Noëlle</b>		N° F.V.	17B0158
Site : La Bernerie - 85120 SAINT HILAIRE DE VOUST		PHASE	PCT et 8
La Noëlle - BP20198 - 44155 ANCIENS cedex		PLAN N°	11
TECHNICIEN : ELISABETH BOUILLAUD		ECH :	
TEL : 02 40 98 96 33 - FAX : 02 40 98 97 09		Ce document est notre propriété et ne peut être reproduit ni communiqué à des tiers sans notre autorisation écrite. Les copies de construction ne sont qu'indicatives. La réalisation nécessite une étude spécialisée pour le béton et les superstructures, sous la responsabilité des entrepreneurs. Les présents plans ne sont pas des plans d'exécution. Ils sont exclusivement destinés à l'obtention des autorisations administratives de construire.	
Fichier: VALLEE VERTE (EARL LA) 17B0158 / A3 PCT et 8 - mise à jour: 13/06/2017			