

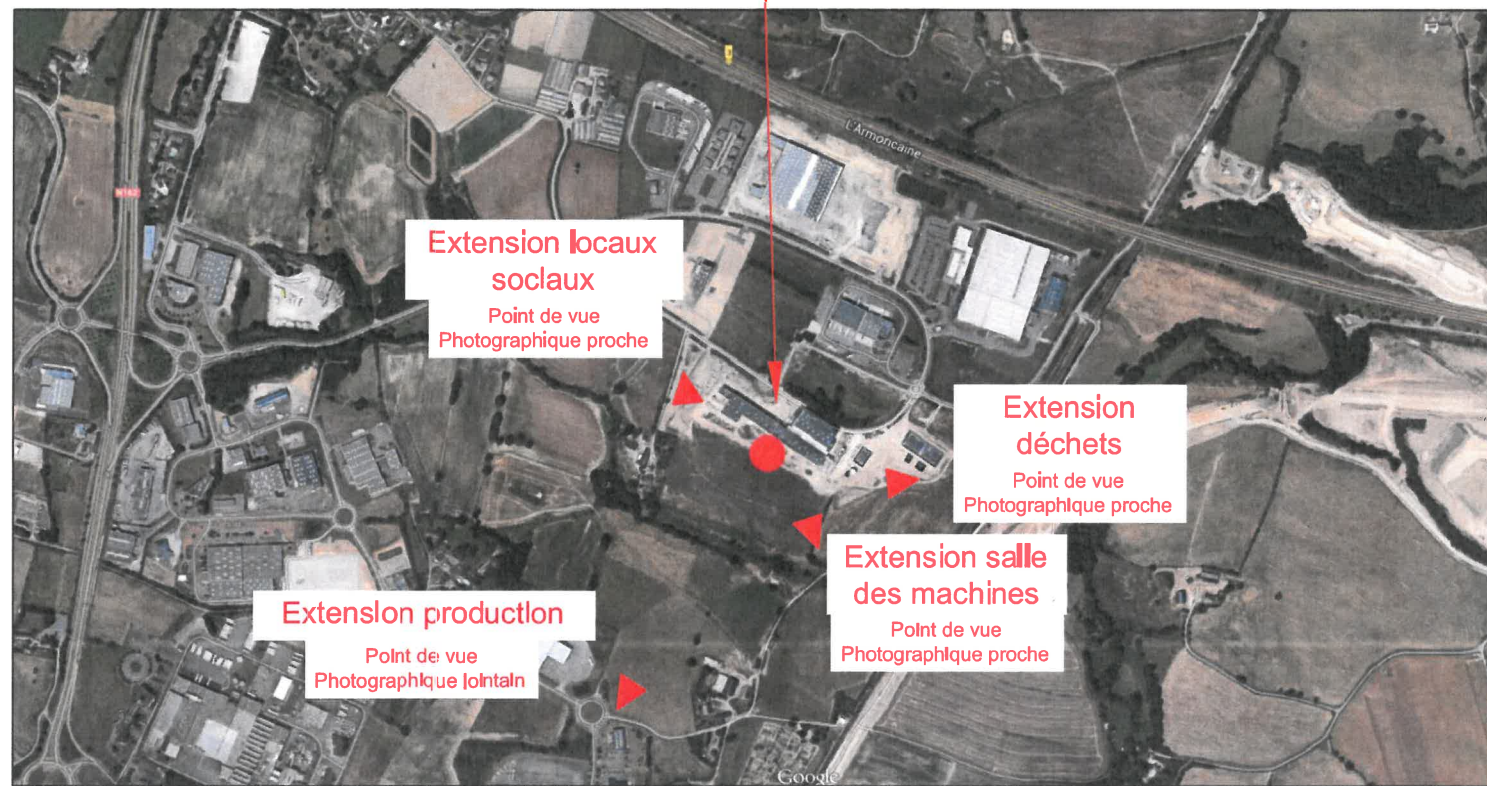

**PROJET D'EXTENSION**



**SAS BRIDOR HOLDING**  
Capital 20.001.000 Euros  
Zone artisanale OLIVET 35530 Servon Sur Vilaine  
Tél. 02 99 00 11 67  
RCS Rennes 338 507 684



ZA. de l'Olivet - CS 43814  
SERVON-SUR-VILAINE  
35 538 NOYAL-SUR-VILAINE  
Tél: 02 99 00 11 67  
Fax: 02 99 00 24 83



**DOMINIQUE CANEDI**  
1, Square René Cassin 35700 Rennes  
M. archi.canedi@wanadoo.fr  
T 02 99 36 98 63 F 02 99 63 91 77

**Extension de l'usine**  
**zone autoroutière de LOUVERNE dans le 53**

**PERMIS DE CONSTRUIRE**

1609-PC-30.06.2016

PCM1 -

Plan de situation

A3 30.06.2016

D. FERAL



Maitrise d'œuvre - Études - Conseils  
3, impasse de la Vierge - BP 118 - 35407 SAINT-MALO Cedex  
Tél : (33) 02 90 45 11 50  
m@gedouin.com



AVANT



APRES

SAS BRIDOR HOLDING  
 Capital 20.001.000 Euros  
 Zone artisanale OLIVET 35530 Servon Su  
 Tél. 02 99 00 11 67  
 RCS Rennes 338 507 684



Z.A. de l'Olivet - CS 43814  
 SERVON-SUR-VILAINE  
 35 538 NOYAL-SUR-VILAINE  
 Tel: 02.99.00.11.67  
 Fax: 02.99.00.24.83

**DOMINIQUE CANEDI**  
 1. Square Rene Cassin 35700 Rennes  
 M. archi.canedi@wanadoo.fr  
 T. 02 99 36 98 63 F. 02 99 63 91 77

**Extension de l'usine  
 zone autoroutière de LOUVERNE dans le 53**

PERMIS DE  
 CONSTRUIRE

1609-PC-30.06.2016  
 PC8 -

Documents graphiques  
 Environnement lointain

A3 30.06.2016  
 D. FERAL



Maitrise, di. l'industrie - Études - Conseils  
 3, Impasse de la Vierge - BP 116 - 35407 SAINT-MALO Cedex  
 Tel: 02 99 44 36 00 - Fax: 02 99 40 11 50  
 mail: ba@gedouin-ingenierie.fr

## AVANT



SAS BRIDOR HOLDING  
 Capital 20.001.000 Euros  
 Zone artisanale OLIVET 35530 Servon Sur Vilaine  
 Tél. 02 99 00 11 67  
 RCS Rennes 338 507 684

## APRES



Z.A. de l'Olivet - CS 43814  
 SERVON-SUR-VILAINE  
 35 538 NOYAL-SUR-VILAINE  
 Tél: 02 99 00 11 67  
 Fax: 02 99 00 24 83

**DOMINIQUE CANEDI**  
 1, Square René Cassin 35700 Rennes  
 M. erchi.canedi@wanadoo.fr  
 T. 02 99 36 98 63 F. 02 99 63 91 77

**Extension de l'usine**  
**zone autoroutière de LOUVERNE dans le 53**

PERMIS DE  
 CONSTRUIRE

1609-PC-30.06.2016  
 PC6-PC7

Documents graphiques  
 Environnement proche

A3 30.06.2016  
 D. FERAL



Maitrise d'œuvre - Études - Conseils  
 3, Impasse de la Vigne - BP 118 - 35407 SAINT-MALO Cedex  
 Tél: 02 99 40 20 00 - Fax: (33) 02 99 40 11 50  
 mail: ba@gedouin-ingenierie.fr

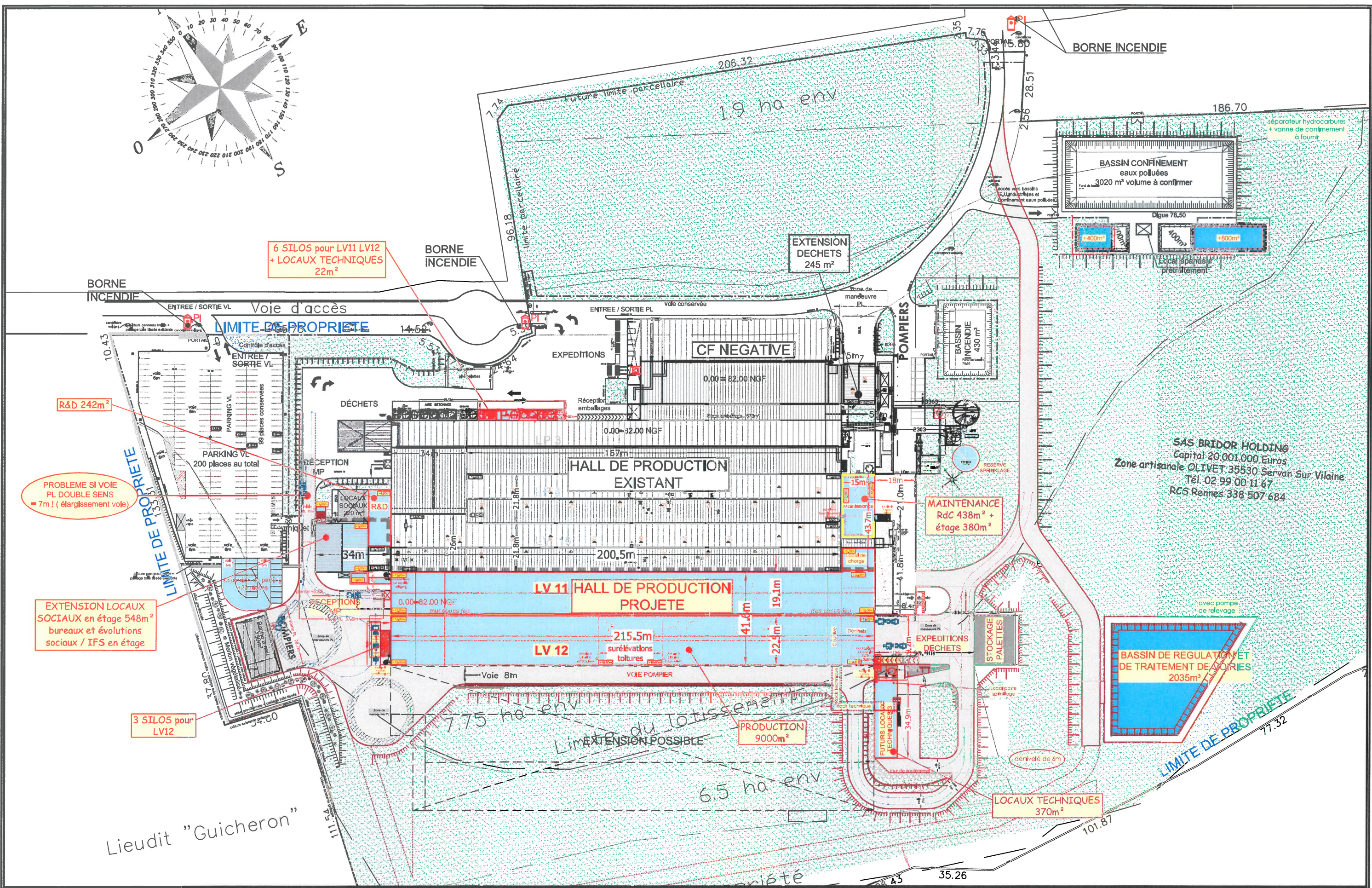
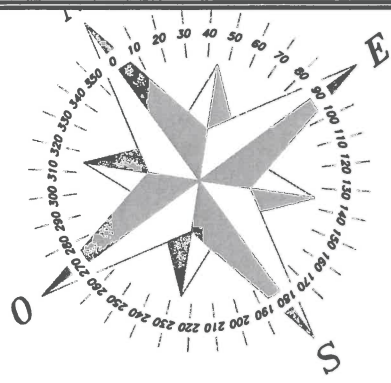

6 SILOS pour LV11 LV12  
+ LOCAUX TECHNIQUES  
22m<sup>2</sup>

R&D 242m<sup>2</sup>

PROBLEME SI VOIE  
PL DOUBLE SENS  
= 7m ! ( élargissement voie)

EXTENSION LOCAUX  
SOCIAUX en étage 548m<sup>2</sup>  
bureaux et évolutions  
sociaux / IFS en étage

3 SILOS pour  
LV12

BASSIN DE REGULATION ET  
DE TRAITEMENT DE EAUX  
2035m<sup>3</sup>

LOCAUX TECHNIQUES  
370m<sup>2</sup>

SAS BRIDOR HOLDING  
Capital 20.001.000 Euros  
Zone artisanale OLIVET 35530 Servon sur Vilaine  
Tél. 02 99 00 11 67  
RCS Rennes 338 507 684

**BRIDOR**  
ZA de l'Olivet - CS 43814  
SERVON-SUR-VILAINE  
35 538 NOYAL-SUR-VILAINE  
Tél : 02.99.00.11.67  
Fax : 02.99.00.24.83

**DOMINIQUE CANEDI**  
1. Square René Cassin 35700 Rennes  
M archi.canedi@wanadoo.fr  
T. 02 99 36 98 63 F. 02 99 63 91 77

**Extension de l'usine**  
**zone autoroutière de LOUVERNE dans le 53**

**PERMIS DE  
CONSTRUIRE**

1609-PC-30.06.2016  
PC2.1 / 1/1500

Plan masse  
Extensions projetées

A3 30.06.2016  
D. FERAL

**GEDOUIN**  
ingénierie

Métier d'œuvre - Études - Conseils  
3, Impasse de la Vierge - BP 118 - 35407 SAINT-MALO Cedex  
Tél : (33) 02 99 40 11 50  
mail : br@gedouin-ingeniers.fr



SAS BRIDOR HOLDING  
 Capital 20.001.000 Euros  
 Zone artisanale OLIVET 35530 Servon Sur Vilaine  
 Tél. 02 99 00 11 67  
 RCS Rennes 338 507 684

Z.A. de l'Olivet - CS 43814  
 SERVON-SUR-VILAINE  
 35530 SERVON SUR VILAINE

### Extension de l'usine

PERMIS DE	1609-PC-30.06.2016	PLAN DES ABORDS	A3	30.06.2016
	N°2.2	1/2500	Rayon de 100m	D. FERAL