

ANNEXE 2 : PLANS DE SITUATION

ZA « Les Acacias 3 » à LA BOISSIERE DES LANDES

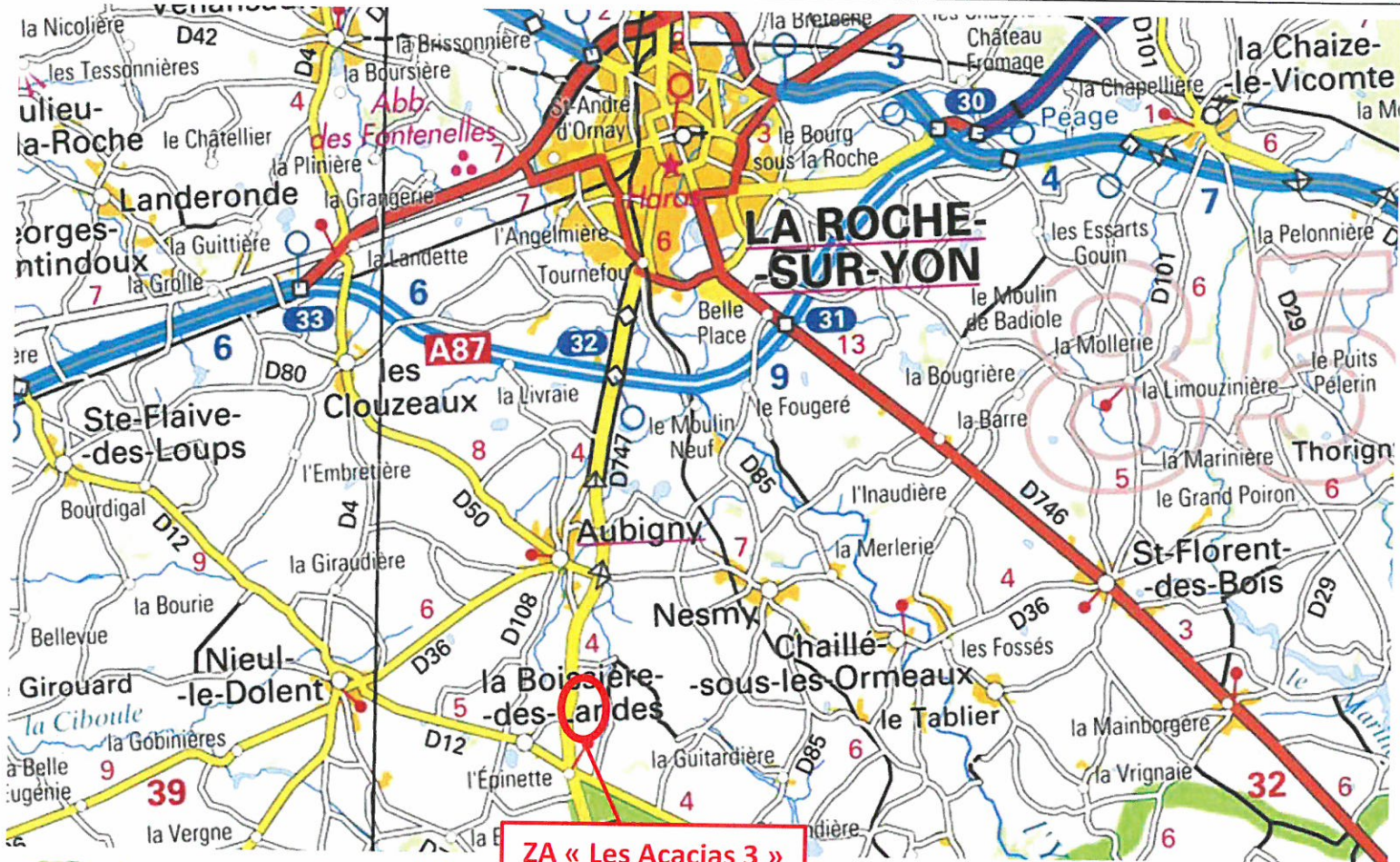

ZA « Les Acacias 3 »

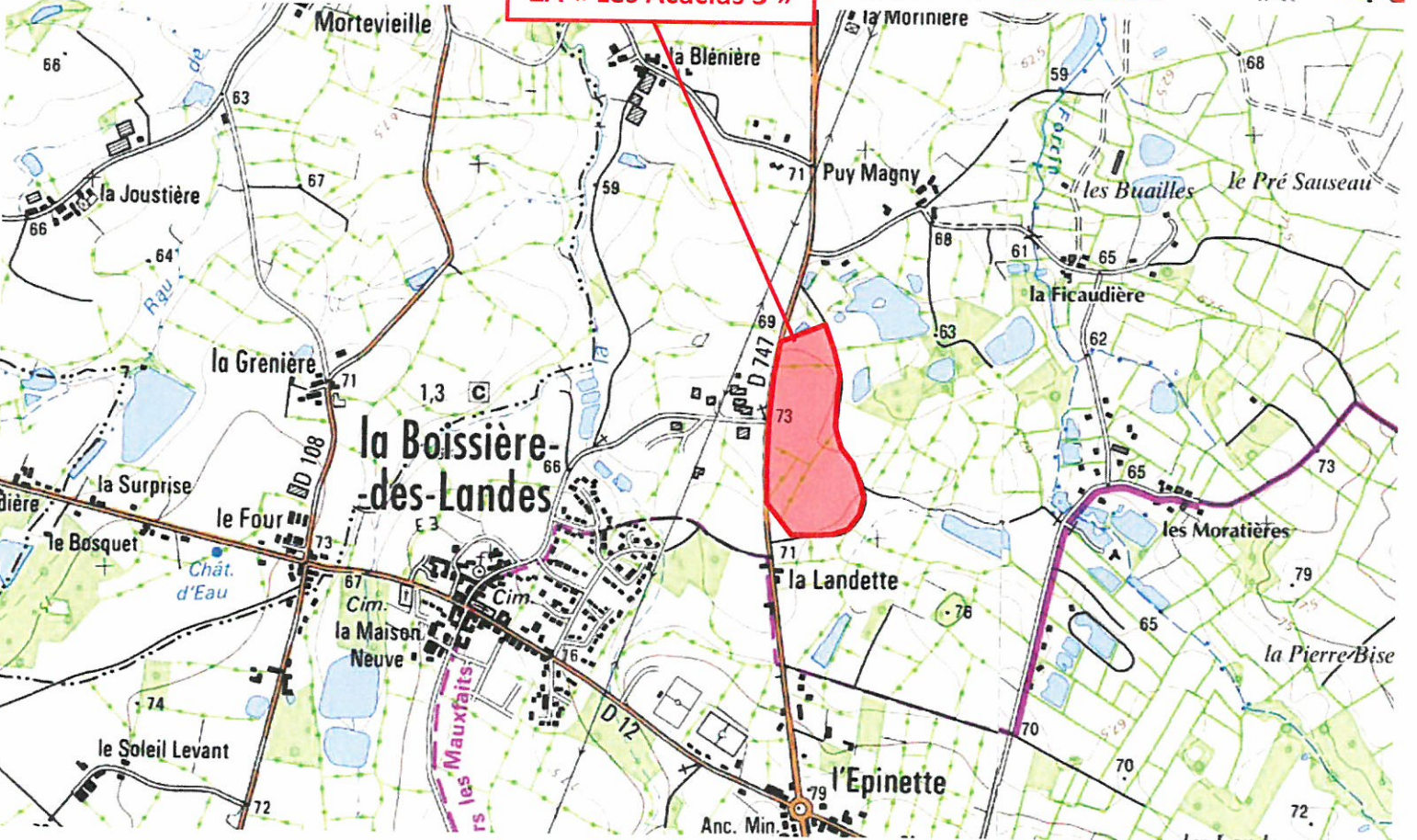

ANNEXE 3-1 : PLANCHES PHOTOGRAPHIQUES

ZA « Les Acacias 3 » à LA BOISSIERE DES LANDES

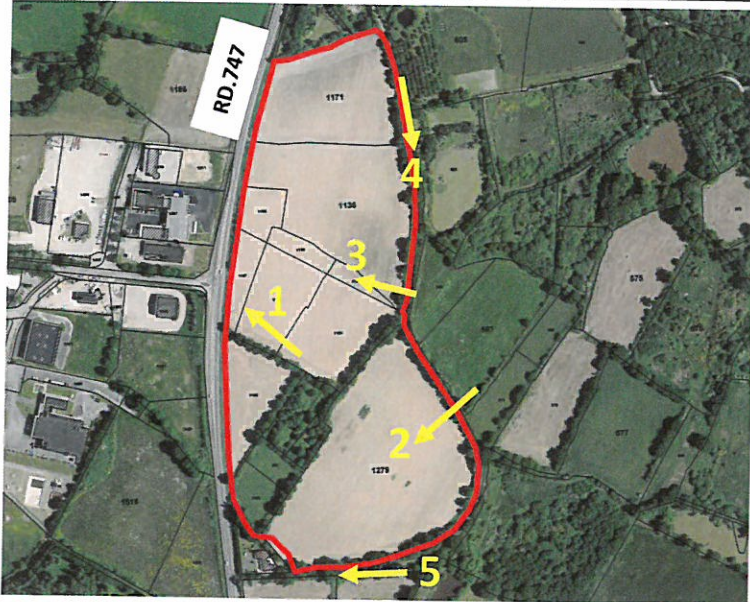

PRISES DE VUE (30 octobre 2015)

1 : Parcelle agricole constituant la zone d'étude, à l'Est de la RD.747 et de la zone d'activités existante

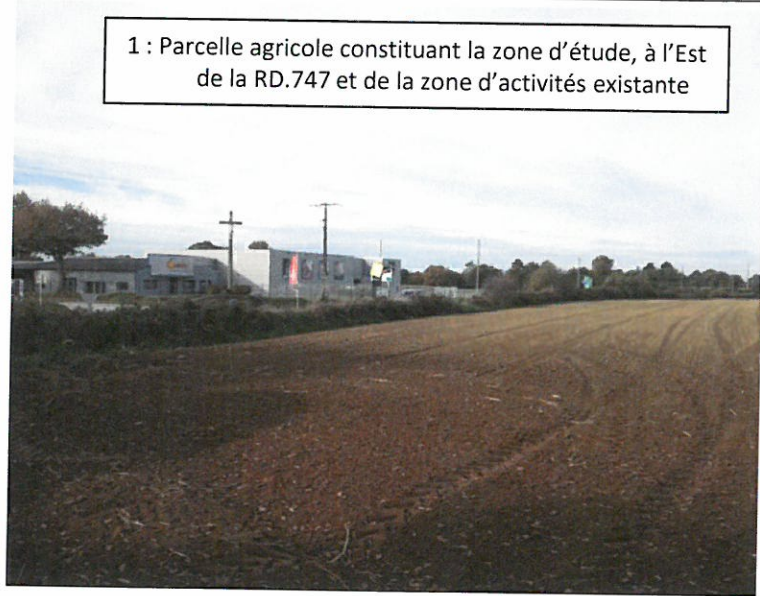

2 : Parcelles agricoles constituant la zone d'étude

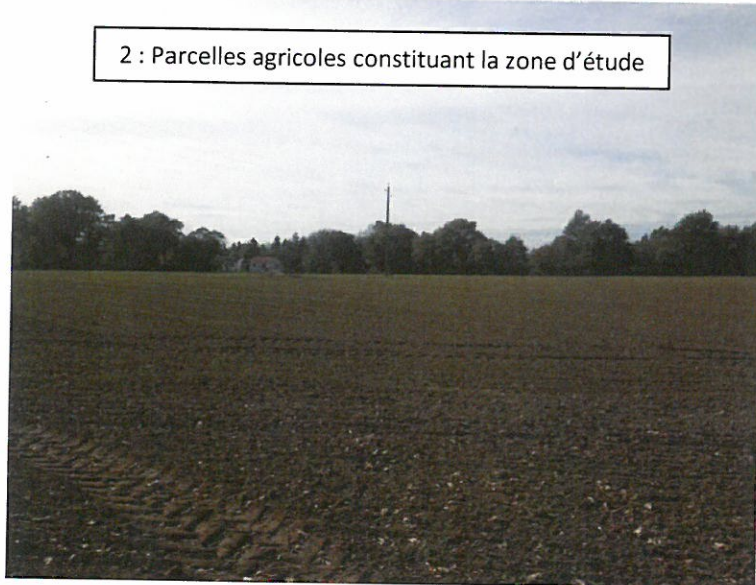

3 : Parcelles agricoles constituant la zone d'étude

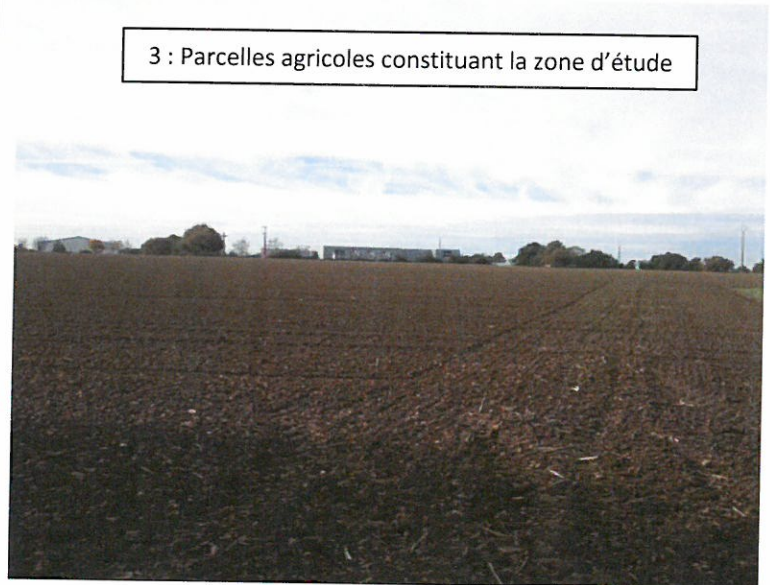

4 : Chemin creux ceinturant la zone d'étude.

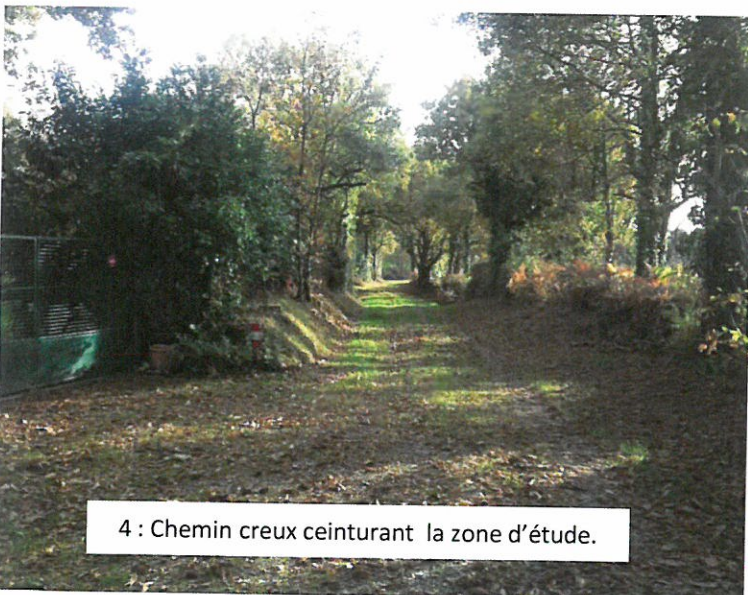

5 : Chemin creux ceinturant la zone d'étude.

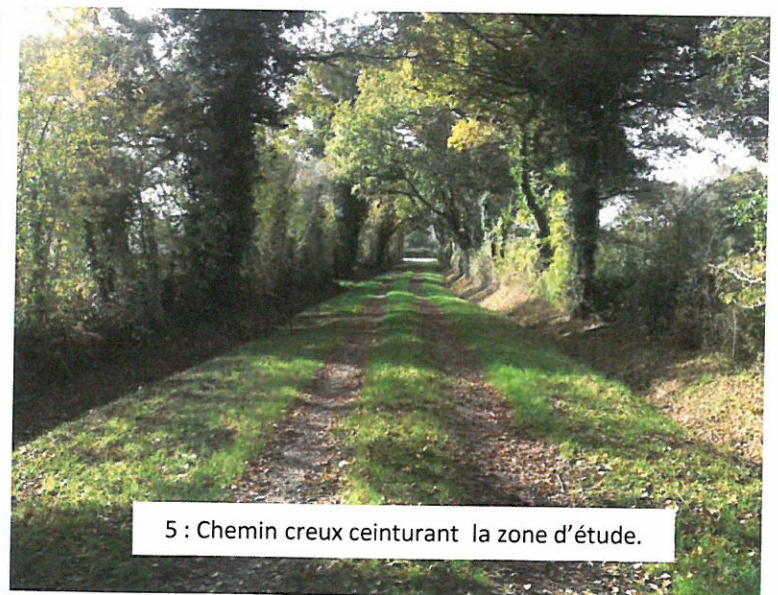

ANNEXE 3-2 : PLANCHES PHOTOGRAPHIQUES

ZA « Les Acacias 3 »
à LA BOISSIERE DES LANDES

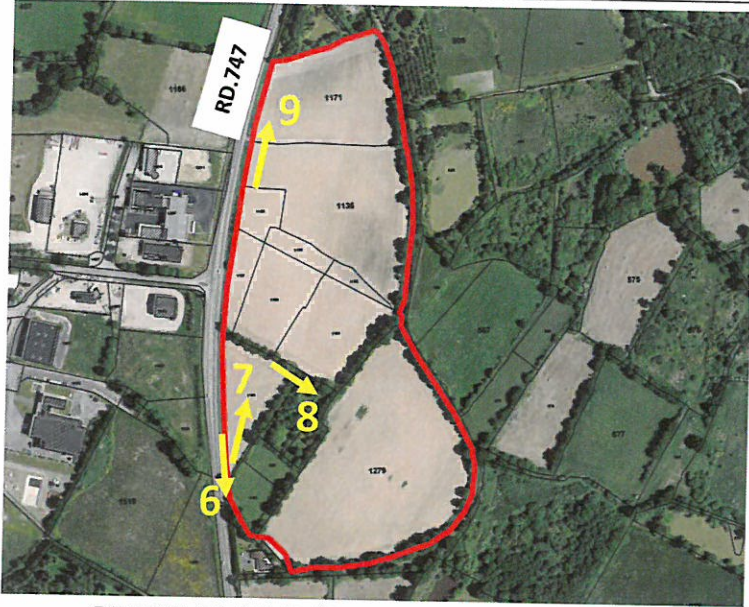

PRISES DE VUE (30 octobre 2015)



6 : Parcelle d'étude en limite de la RD.747



7 : Prairie le long de la RD.747



8 : Parcelle non cultivée constituant la zone d'étude



9 : Parcelle agricole le long de la RD.747

ANNEXE 5 : PLAN DES ABORDS DU PROJET (1/5000)
(Photo aérienne 2013 : source Géoportail)

ZA « Les Acacias 3 » à LA BOISSIERE DES LANDES

