PC6.PC7.PC8

Tous droits réservés - Cette étude est la propriété exclusive de la société ACAU.
Il est interdit de la reproduire ou de la communiquer a de tièrces personnes ou à des sociétés concurrentes sans autorisation.

SCI LE PATY

"Le Paty" - RD 357
72550 COULANS SUR GEE

Construction de deux batiments industriels
"COSNET & PASDELOU"

"La cour du Bois"
72550 COULANS SUR GEE

N°	Date	Description		
			REF. AGENCE	2787
			Phase	PERMIS DE CONSTRUIRE

VOLET PAYSAGER

SAS d'Architecture 18.30 S. 754
6 BD Paul d'Estournelles de Constant
72000 LE MANS
tel :02.43.29.21.21 fax :02.43.29.21.11 ou 12
contact@acau.fr
Architecte : JOLY Christophe

Signature	Date	5
	NOVEMBRE 2018	Echelle

Document non contractuel ne pouvant en aucun cas se substituer a ceux des entreprises

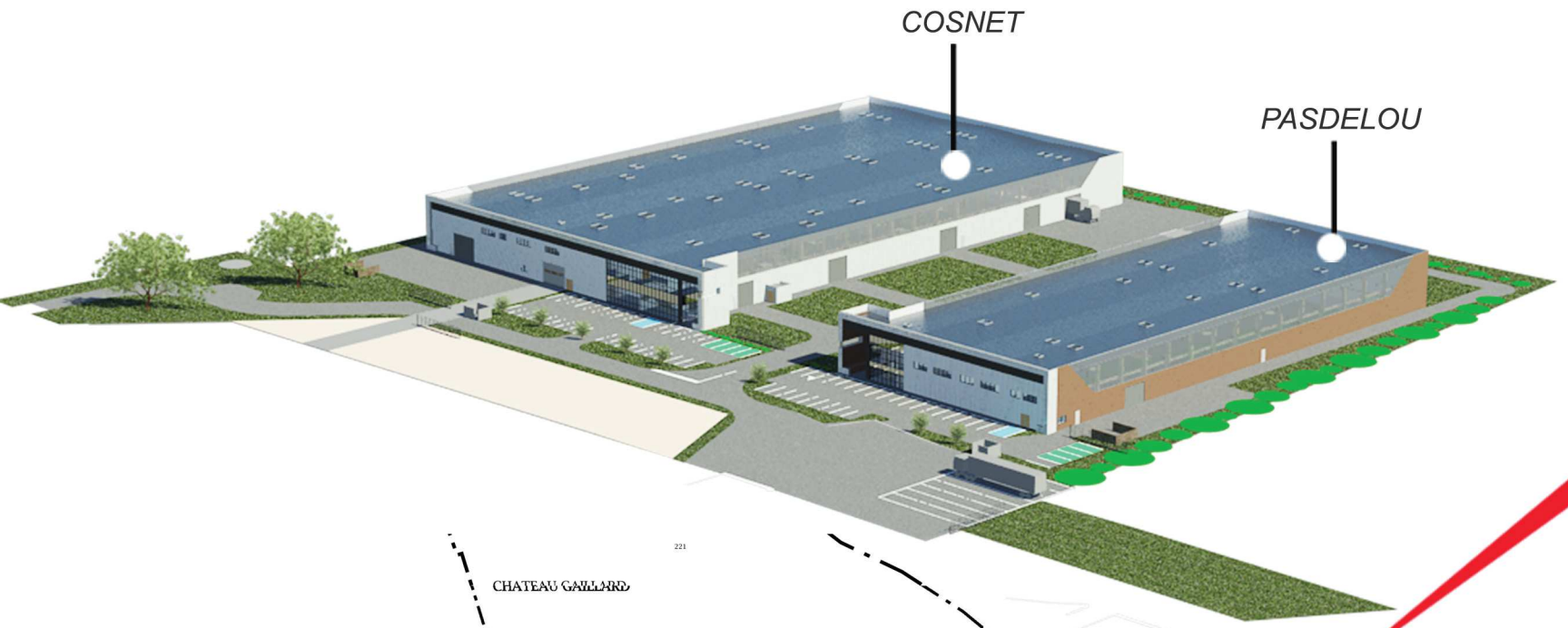

vue A actuelle

vue B actuelle

vue C actuelle

vue D actuelle

vue E actuelle

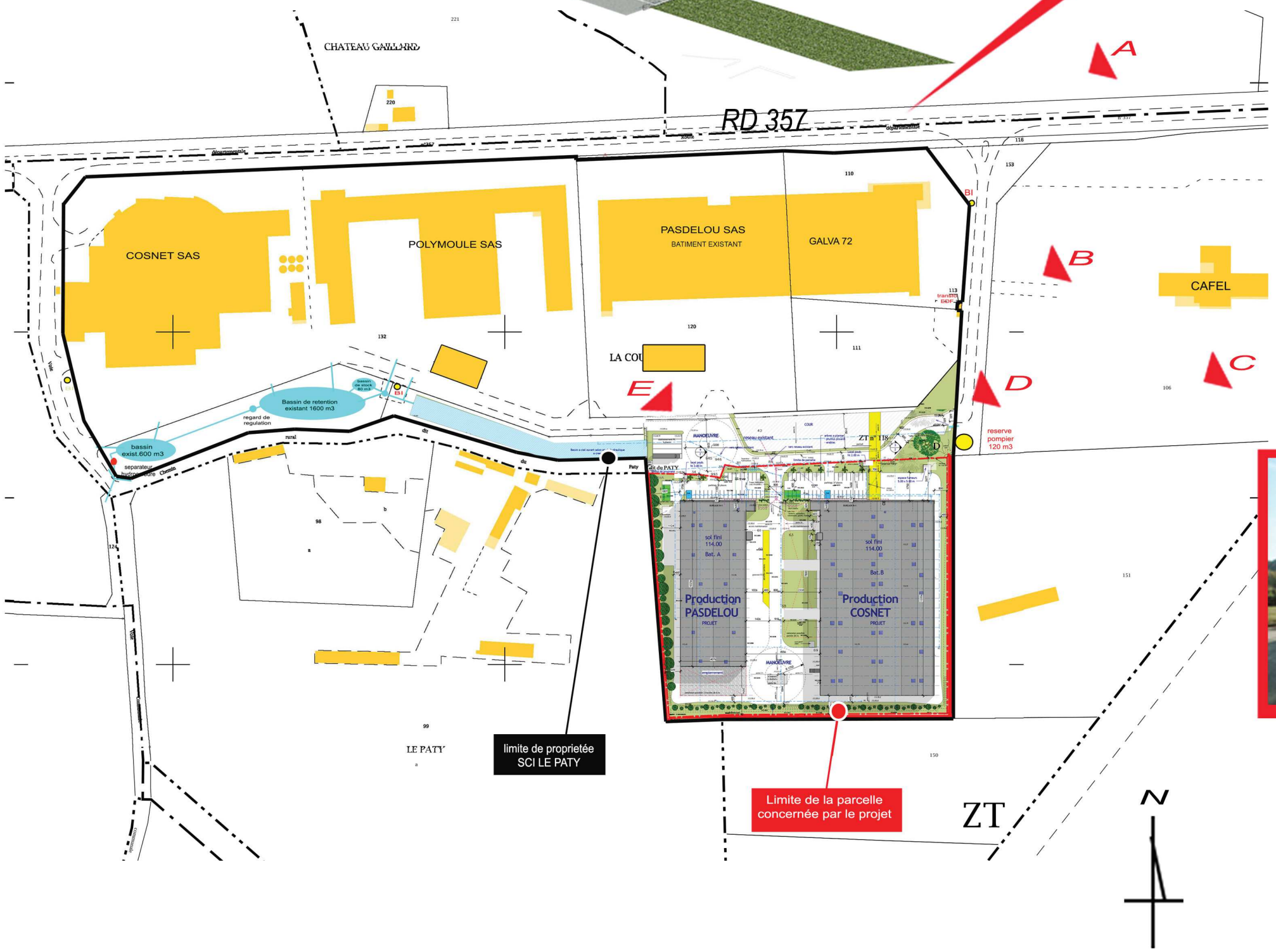

REPERAGE PHOTOS

Site de la SCI LE PATY

Coulans sur Gée

Environnement

Vue Aerienne du **PROJET**

Vue aerienne du Site actuel

Vue A de la Departemental 357 ***PROJET***

Vue A de la Departemental 357 ***ACTUELLE***

Acau
SAS d'Architecture

SCI LE PATY
Coulans sur Gée

vue B projetée du parking de la CAFEL

vue B actuelle

Acau
SAS d'Architecture

SCI LE PATY
Coulans sur Gée

Vue C Projet de la Cafel

Vue C existante de la Cafel

SCI LE PATY
Coulans sur Gée

Acau
SAS d'Architecture

Insertion vue D de la voie nouvelle a court terme

vue D projet a long terme

vue D Actuelle

Acau
SAS d'Architecture

SCI LE PATY
Coulans sur Gée

vue E proche actuelle

vue E proche projet court terme

vue E proche projet long terme

COSNET - PASDELOU

COSNET - PASDELOU

bardage lame
ral 7022
bardage lame
krystal
tube laqué
ton cuivré
bardage lame
cuppra

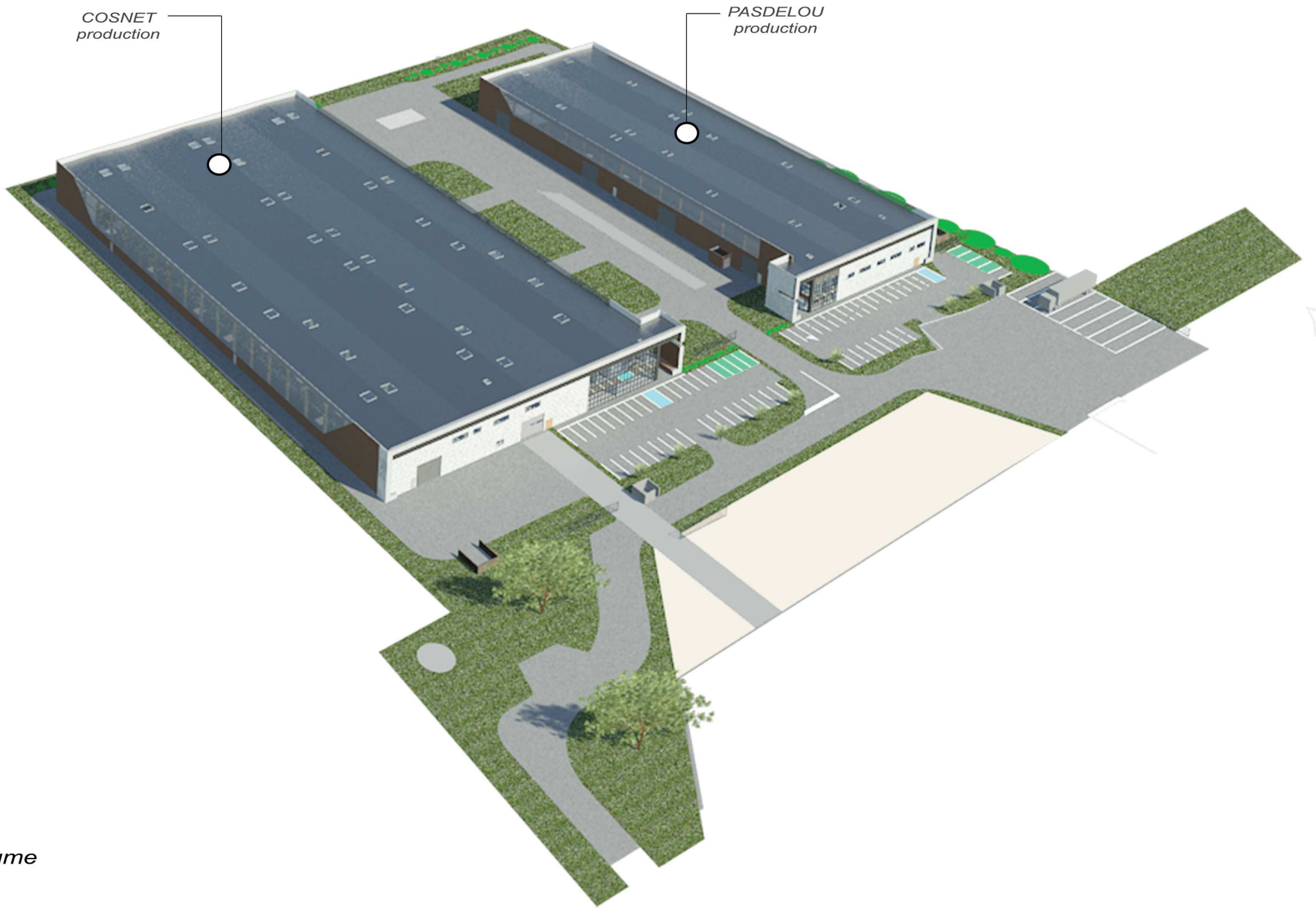

Volume